Recita

RÉSEAU D'ÉCONOMIE CIRCULAIRE ET D'INNOVATION
DE NOUVELLE-AQUITAINE

# RENCONTRE RESEAU RECITA

## Le 11 Décembre 2020

Recita

RÉSEAU D'ÉCONOMIE CIRCULAIRE ET D'INNOVATION
DE NOUVELLE-AQUITAINE

*Une initiative des territoires*

*Conduite par*

*En partenariat avec*

# QUESTION N°1

## Avez-vous déjà participé à un événement RECITA ?

**(Rencontre Réseau, Journée Technique, Salon, Webinaire..)**

# REPONSE N°1

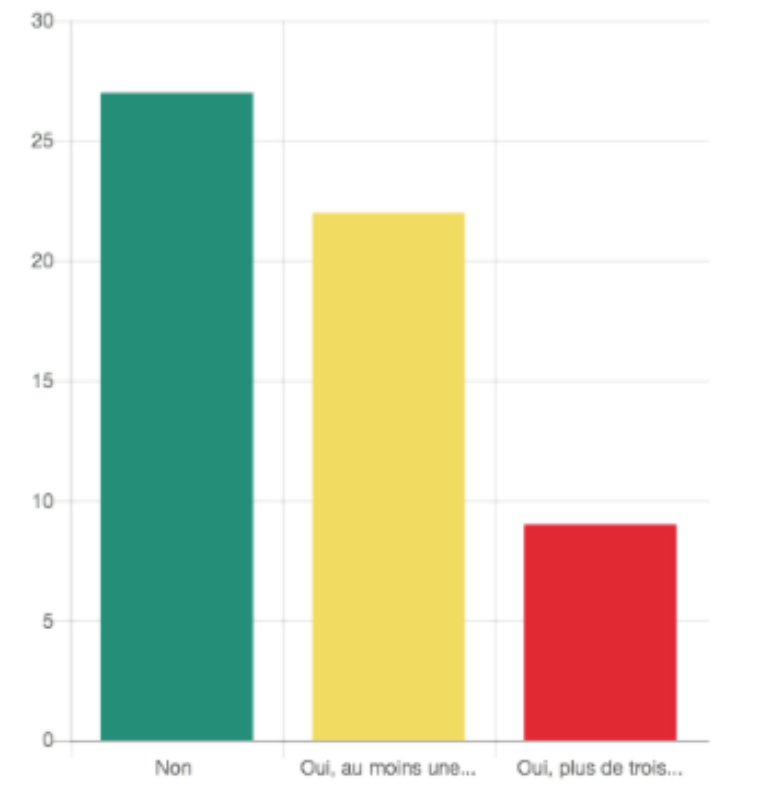


| Intitulé des réponses | Nombre de réponses | Pourcentage |
|---|---|---|
| Non | 27 | 45.76 % |
| Oui, au moins une fois | 22 | 37.29 % |
| Oui, plus de trois fois ! | 9 | 15.25 % |

# PROGRAMME

| | |
|---|---|
| 09h00 | Mot d'ouverture & Présentation du réseau |
| 09h30 | Première table ronde avec 5 lauréats des posters Recita 2020 |
| 09h50 | Seconde table ronde avec 5 autres lauréats des posters Recita 2020 |
| 10h10 | L'économie circulaire en Nouvelle-Aquitaine en 2021 - les priorités de la Région et de l'ADEME |
| 10h30 | Echanges & clôture de la rencontre |

# Mot d'ouverture & Présentation du réseau


## Maxime CHAGNAUD

Chargé d'animation réseau, SOLTENA
Animateur Recita
m.chagnaud@soltena.fr
06 63 53 79 67

## David FRUGIER

Chargé de mission, Pôle Environnement
Animateur Recita
dfrugier@pole-environnement.com
06 49 52 96 86

## Florian WEBER

Référent Efficacité Matières, SOLTENA
Animateur Recita
f.weber@soltena.fr
05 49 44 96 44

## Denis COCCONCELLI

Directeur, CIRIDD
Coordinateur du réseau des plateformes économie circulaire
denis.cocconcelli@ciridd.org
04 77 92 23 40

## Alexandre DAIN

Coordinateur Technique, SOLTENA
Responsable du Centre de Ressources Economie Circulaire
a.dain@soltena.fr
05 49 44 09 99

# Un réseau régional dédié à l'économie circulaire
# Au service des acteurs du territoire

## POURQUOI ?

- ✓ Rassembler l'information, l'actualité, les acteurs…
- ✓ Mettre en réseau les acteurs régionaux de l'économie circulaire
- ✓ Favoriser l'émergence de projets d'économie circulaire locaux

## COMMENT ?

- ✓ Une plateforme web collaborative
- ✓ Des événements de mise en réseau sur les territoires

*Une initiative des territoires*

Région Nouvelle-Aquitaine · République Française – Liberté Égalité Fraternité · ADEME – Agence de la Transition Écologique

*Conduite par*

ciridd · Pôle Environnement – Assembleur de compétences · Solutions pour la Transition Écologique en Nouvelle-Aquitaine

# QUESTION N°2

**Combien de nouveaux inscrits sur RECITA en 2020 ?**

# REPONSE N°2

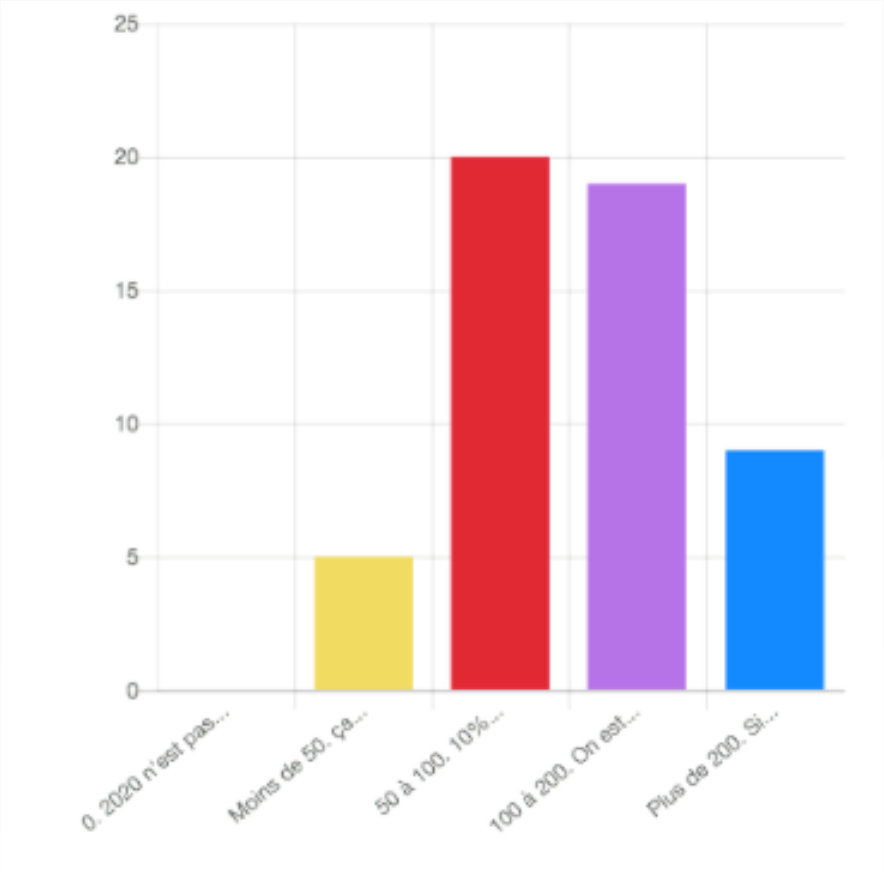


## 216 nouveaux inscrits

| Intitulé des réponses | Nombre de réponses | Pourcentage |
|---|---|---|
| 0. 2020 n'est pas l'année de l'économie circulaire en Nouvelle-Aquitaine | 0 | 0 % |
| Moins de 50. ça progresse doucement | 5 | 9.43 % |
| 50 à 100. 10% d'augmentation par an, pas mal ! | 20 | 37.74 % |
| 100 à 200. On est de plus en plus nombreux à parler d'économie circulaire en Nouvelle-Aquitaine ! | 19 | 35.85 % |
| Plus de 200. Si c'est vrai, promis je partage une actu concernant ma structure avant la fin de l'année ! | 9 | 16.98 % |

Recita
RÉSEAU D'ÉCONOMIE CIRCULAIRE ET D'INNOVATION DE NOUVELLE-AQUITAINE

*Une initiative des territoires*

*Conduite par*

*En partenariat avec*

# RECITA : un réseau régional intégré dans une dynamique international

**Une dynamique nationale et internationale née en 2015**

- 8 plateformes territoriales + 1 internationale
- 13 000 membres inscrits sur le réseau
- + 5 000 actualités publiées
- 1 100 initiatives économie circulaire référencées
- 300 000 utilisateurs par an
- Des équipes d'animation dans chacun des territoires

***En partenariat avec le réseau international des plateformes de l'économie circulaire***

*Une initiative des territoires*

*Conduite par*

# LA PLATEFORME WEB - SITE INTERNET

**1200 membres**
inscrits au 01/12

Diffusion à plus de **3600 contacts** via l'alerte hebdomadaire (et la newsletter)

**537 actualités** publiées

**30 communautés créées**

**2 000 visiteurs par mois**

**81 initiatives** en Nouvelle-Aquitaine

# LA PLATEFORME WEB - SITE INTERNET

**1200 membres**
inscrits au 01/12

Diffusion à plus de **3600 contacts** via l'alerte hebdomadaire (et la newsletter)

**537 actualités** publiées

**30 communautés créées**

**2 000 visiteurs par mois**

**81 initiatives** en Nouvelle-Aquitaine

# Évolution du nombre de membres

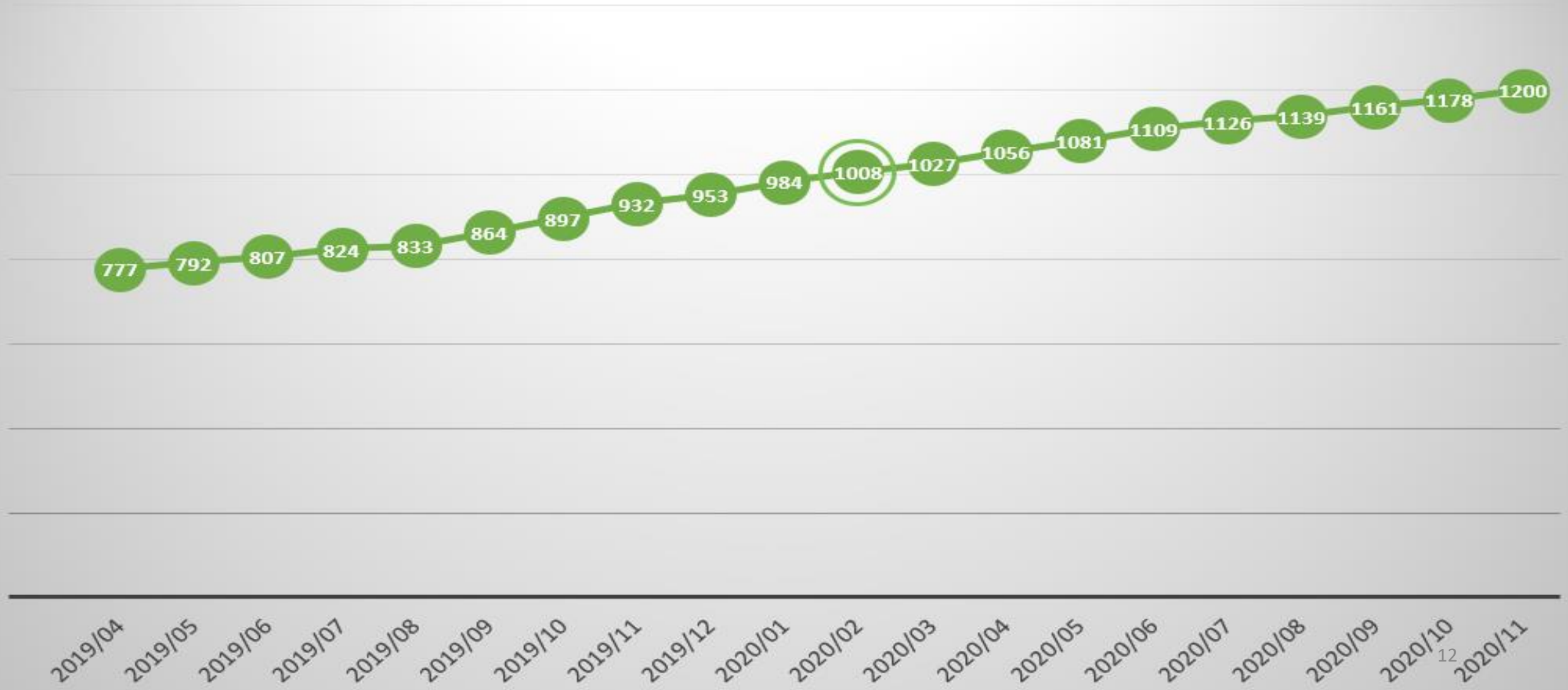

# QUESTION N°3

**D’après vous, combien y a-t-il de vues en moyenne sur un article publié sur la plateforme ?**

# REPONSE N°3

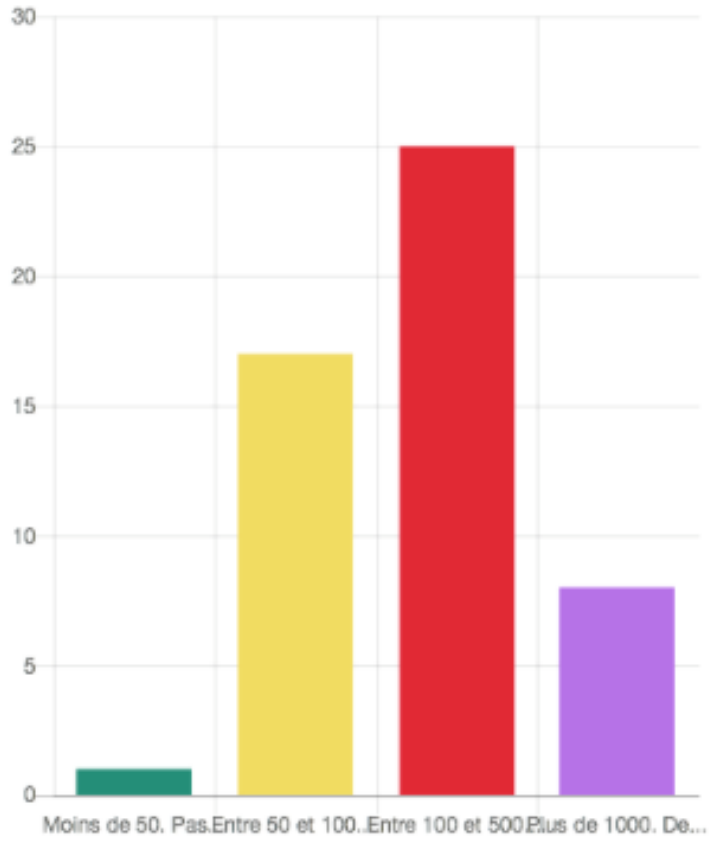


## 1 200 vues

| Intitulé des réponses | Nombre de réponses | Pourcentage |
|---|---|---|
| Moins de 50. Pas de quoi fanfaronner | 1 | 1.96 % |
| Entre 50 et 100. Peut mieux faire | 17 | 33.33 % |
| Entre 100 et 500. Ça commence à être intéressant | 25 | 49.02 % |
| Plus de 1000. De quoi ne plus hésiter à poster régulièrement son actualité ! | 8 | 15.69 % |

Recita
RÉSEAU D'ÉCONOMIE CIRCULAIRE ET D'INNOVATION DE NOUVELLE-AQUITAINE

*Une initiative des territoires*

*Conduite par*

*En partenariat avec*

# Audience de la plateforme en nombre de visiteurs
# De avril 2019 à décembre 2020

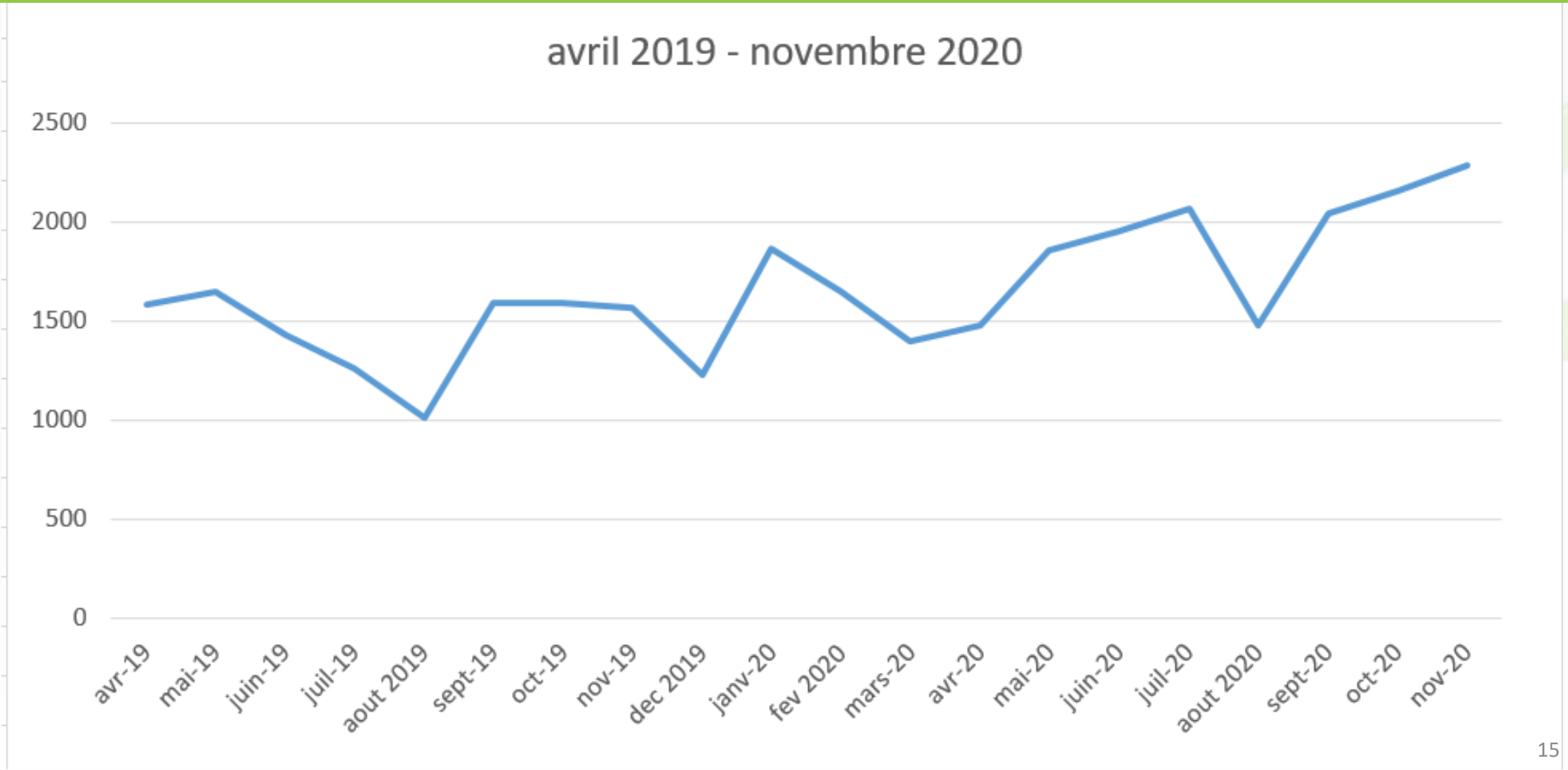

# QUESTION N°4

**Parmi ces huit filières, quelles sont celles qui ont eu droit à une Journée Technique RECITA ?**

# REPONSE N°4

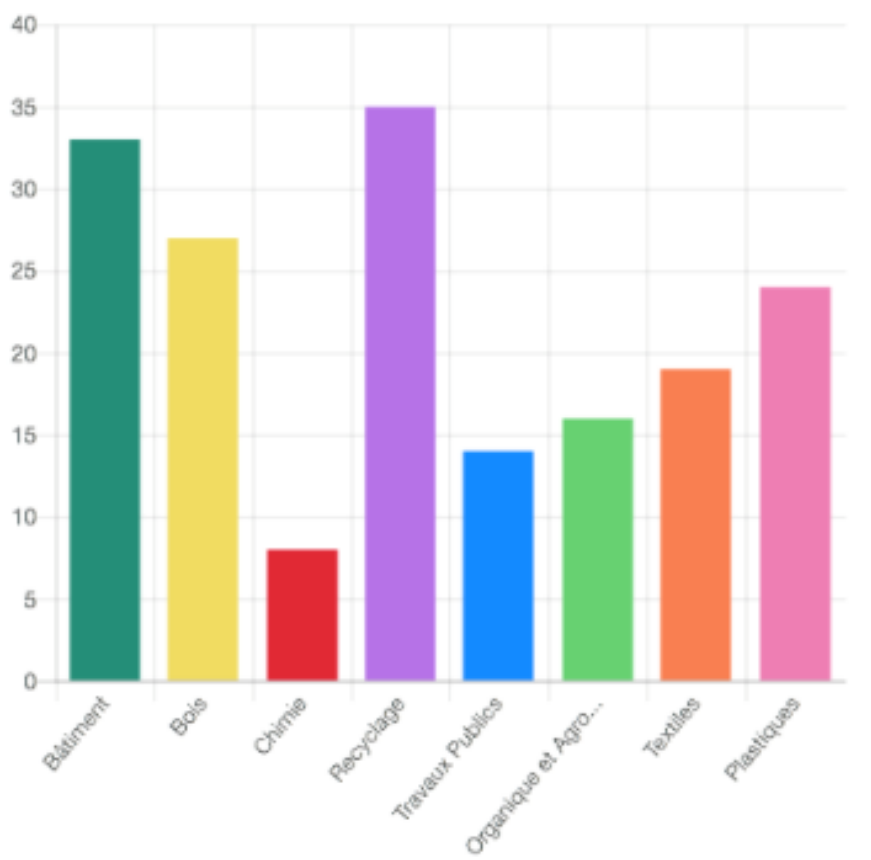


- Bâtiment
- Textile
- Travaux publiques
- Bois
- Chimie
- Recyclage
- Plastique
- Organique/Agro-alimentaire

| Intitulé des réponses | Nombre de réponses | Pourcentage |
|---|---|---|
| Bâtiment | 33 | 75 % |
| Bois | 27 | 61.36 % |
| Chimie | 8 | 18.18 % |
| Recyclage | 35 | 79.55 % |
| Travaux Publics | 14 | 31.82 % |
| Organique et Agro Alimentaire | 16 | 36.36 % |
| Textiles | 19 | 43.18 % |
| Plastiques | 24 | 54.55 % |

# Animations sur le territoire

## Les Journées techniques thématiques

*Format : 9h30 - 16h30*

- ✓ Dresser **l'état de lieux d'une filière**
- ✓ Mieux cerner les problématiques de la filière et **diffuser des bonnes pratiques**
- ✓ Favoriser l'émergence de **projets innovants**
- ✓ Permettre des **rencontres**

# Animations sur le territoire

## Les Rencontres Réseau (locales + 1 annuelle)

*Format : 16h00 - 19h00*

**Créer du lien et des synergies** entre les différents acteurs locaux de l'économie circulaire tous secteurs confondus

- ✓ (Re)découvrir le Réseau RECITA et **comprendre le fonctionnement** de sa plateforme
- ✓ Expliquer le fonctionnement du réseau régional d'économie circulaire RECITA et de sa plateforme recita.org.
- ✓ **Promouvoir ses initiatives** et projets régionaux
- ✓ Identifier les bonnes initiatives en économie circulaire sur le territoire creusois.

→

Office International de l'Eau

Le Relais

ADAM SAS

recyclabulle
Trier, Echanger, Réparer

EVAUX les Thermes
Sources de santé.

PAYS CREUSOIS

**REPLAY:**
https://youtu.be/Doh22acFamY

# Animation sur le territoire : Les posters

# Table ronde N°1

**L'économie circulaire en action; choisissez la question qui sera posée à la table ronde n° 1**

**1) L'économie circulaire, un réel levier pour préserver les ressources ? Préservation des ressources ; éco-conception ; cycle de vie..**

**2) En quoi l'économie circulaire peut être le moteur de la création d'emploi dans les territoires ? Emploi ; insertion ; ESS..**

**3) En quoi les synergies entre acteurs participent à l'économie de ressources autant qu'au dynamisme des territoires ? Coopération territoriale, écologie industrielle et territoriale, démarche collective..**

**4) Quel modèle économique pour viabiliser son projet ? Marchés, modèle économique viable, économie de la fonctionnalité, réplicabilité..**

# 1ère Table Ronde

# 5 lauréats des posters 2020

## Table de tri en UpCycling pour la restauration collective

Baptiste Arretchea
11 rue du Moxa - 16000 Angoulême
contact@bacup.fr – 06 59 45 31 41

## Pot de fleur en compost de déchets vert biodégradable et éco-responsable

Guillaume Ribes
Lieu dit de la petite Forêt ZI du Pinail - 86210 Bonneuil Matours
guillaume.ribes@lepoethic.com – 07 87 43 08 56

## Développement de matériaux écologique – textile

Anne Reboux
4, rue des Puis de Romas - 17520 Neuillac
anne.reboux@gmail.com – 06 51 34 55 29

## Distribution alimentaire Zéro Déchets

Yann Thielin
53, rue Clément 33000 Bordeaux
yann.thielin@boxeaty.fr – 06 31 53 61 03

## Couteau à huître éco-conçue

Thierry Galais – chef de projet cyclab
t.galais@cyclad.org 05 46 07 16 66

**QUESTION ECONOMIE CIRCULAIRE**

# Table ronde N°2

**L'économie circulaire en action; choisissez la question qui sera posée à la table ronde n° 2 (différente de la n°1)**

**1) L'économie circulaire, un réel levier pour préserver les ressources ? Préservation des ressources ; éco-conception ; cycle de vie..**

**2) En quoi l'économie circulaire peut être le moteur de la création d'emploi dans les territoires ? Emploi ; insertion ; ESS..**

**3) En quoi les synergies entre acteurs participent à l'économie de ressources autant qu'au dynamisme des territoires ? Coopération territoriale, écologie industrielle et territoriale, démarche collective..**

**4) Quel modèle économique pour viabiliser son projet ? Marchés, modèle économique viable, économie de la fonctionnalité, réplicabilité..**

# 2ème Table Ronde

# 5 lauréats des posters 2020

## La solution au gaspillage du pain

Franck Wallet
46 ter, rue de Leybardie 33300 Bordeaux
06 45 25 87 92 - franck.wallet@expliceat.fr

## Pour l'inhumation d'animaux de compagnie

Laura Iriart
87, quai des Queyries 33100 Bordeaux
laura@nidoo.eu – 06 26 28 19 95

## Valorisation des déchets & Recyclerie tiers lieu

Agnès Maddalena
39, Grand'Rue - 33640 Portets
association.complement.r@gmail.com – 06 01 82 10 77

## SPA en chêne 100% UpCycling

Florent Igonin
5, lieu dit Hoursans 33730 Préchac
Florent@douellelife.com – 07 69 59 06 39

**QUESTION ECONOMIE CIRCULAIRE**

# Les 3 posters « coup de cœur » 2020

# Les 3 posters « coup de cœur » 2020

# Les 3 posters « coup de cœur » 2020

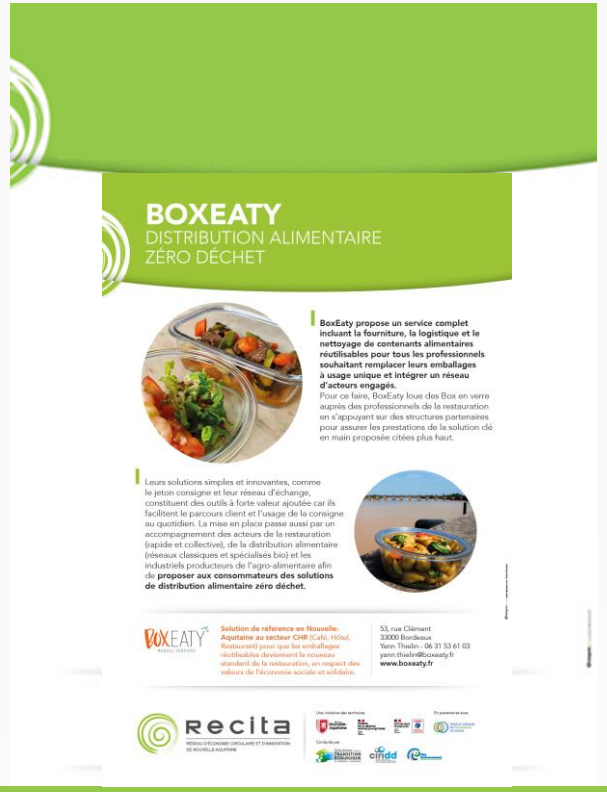

## BOXEATY
DISTRIBUTION ALIMENTAIRE
ZÉRO DÉCHET

**BoxEaty propose un service complet incluant la fourniture, la logistique et le nettoyage de contenants alimentaires réutilisables pour tous les professionnels souhaitant remplacer leurs emballages à usage unique et intégrer un réseau d'acteurs engagés.**
Pour ce faire, BoxEaty loue des Box en verre auprès des professionnels de la restauration en s'appuyant sur des structures partenaires pour assurer les prestations de la solution clé en main proposée citées plus haut.

Leurs solutions simples et innovantes, comme le jeton consigne et leur réseau d'échange, constituent des outils à forte valeur ajoutée car ils facilitent le parcours client et l'usage de la consigne au quotidien. La mise en place passe aussi par un accompagnement des acteurs de la restauration (rapide et collective), de la distribution alimentaire (réseaux classiques et spécialisés bio) et les industriels producteurs de l'agro-alimentaire afin de **proposer aux consommateurs des solutions de distribution alimentaire zéro déchet.**

BOXEATY
**Solution de référence en Nouvelle-Aquitaine au secteur CHR** (Café, Hôtel, Restaurant) pour que les emballages réutilisables deviennent le nouveau standard de la restauration, en respect des valeurs de l'économie sociale et solidaire.

53, rue Clément
33000 Bordeaux
Yann Thielin - 06 31 53 61 03
yann.thielin@boxeaty.fr
**www.boxeaty.fr**

Recita
RÉSEAU D'ÉCONOMIE CIRCULAIRE ET D'INNOVATION DE NOUVELLE-AQUITAINE

## COMPLÉMENT'R
VALORISATION DE DÉCHETS,
RECYCLERIE/TIERS LIEU

**Complément'R utilise les techniques millénaires de la vannerie et/ou du pliage pour transformer les déchets** (magazines et emballages de toutes sortes) en objets usuels, tout en recyclant le papier.

Les ateliers vanneries papier sont l'occasion de transmettre des techniques utilisables par tous et reproductibles chez soi pour un monde tourné vers la réutilisation plutôt que la consommation.

Depuis 2019, l'association a initié des actions culturelles de grande ampleur (« Relions les 2 rives » Cadillac/Cérons, « La caravane des Possibles » à Portets), et mené des ateliers de créations n'utilisant que des « déchets » comme matière première. Véritable lien social, ces ateliers sont l'occasion de réunir des adhérents de tous âges. De la couture au tricot en passant par le bricolage, Complement'R permet l'enrichissement les uns des autres de leur savoir faire et pratiques, et fait un petit pas pour la planète. Après plus de 2 ans de travail, l'ouverture de la recyclerie /Tiers lieu est prévue courant novembre 2020.

COMPLEMENT'R
Valorisation et gestion des déchets, actions de sensibilisation et d'éducation à l'environnement, développement d'activités locales, d'animations culturelles, sociales et solidaires, et création d'emplois.

39, Grand'Rue - 33640 Portets
Gaëlle Brassy
Agnès Maddalena - 06 01 82 10 77
association.complement.r@gmail.com
complement_terre
complement.terre.1

Recita
RÉSEAU D'ÉCONOMIE CIRCULAIRE ET D'INNOVATION DE NOUVELLE-AQUITAINE

## POETHIC®
BIODÉGRADABLE ET ÉCO-RESPONSABLE

PoEthic® produit un pot de fleur en compost de déchet vert, résidus de fibre de bois et farine (non conforme à la panification ou en dépassement de DLC). Ce pot fleur aide la plante dans sa phase de germination, et une fois planté dans le sol se dégrade en libérant le compost et des éléments nutritifs. Le pot se dégrade en 8 semaines maximum dans le sol.
Les propriétés agronomiques du pot et sa biodégradabilité ont été étudiées par l'INRAe.

Les avantages du pot PoEthic® sont multiples :
- Eco-responsable : aucun déchet plastique, prêt à l'emploi
- Véritable alternative à l'utilisation du plastique
- Réduction de la manutention des plants lors des phases de plantation
- Meilleure reprise des végétaux mis en terre.

Le pot PoEthic® est fabriqué en France à base de ressources locales. Il est destiné à être utilisé en maraîchage, horticulture et pour les espaces verts.

Poethic
PoEthic est une joint-venture entre Veolia (60%) et Biopluemar (40%), StartUp innéllienne innovante, créée en avril 2019.

Lieu dit de la petite Forêt
Zi du Fouil - 86270 Bonneuil Matours
Guillaume Rives - 07 87 43 08 56
guillaume.rives@lepoethic.com
**www.lepoethic.com**

Recita
RÉSEAU D'ÉCONOMIE CIRCULAIRE ET D'INNOVATION DE NOUVELLE-AQUITAINE

# L'économie circulaire en Nouvelle-Aquitaine en 2021

## les priorités de la Région et de l'ADEME

**Marie-Christine BOUTHEAU**

REGION NOUVELLE AQUITAINE

**Laurent JARRY**

ADEME

**Sophie TERRIEUX**

DREAL

# L’économie circulaire en Nouvelle-Aquitaine en 2021

## les priorités de la Région et de l’ADEME

**Laurent JARRY**

**ADEME**

***Direction régionale Nouvelle Aquitaine***
***Pôle économie circulaire***
05 55 71 38 55

# Le plan de relance en faveur de l’écologie… de multiples leviers d’action possibles

# Un plan de relance en faveur de l'écologie

L'Etat engage un **plan de relance ambitieux** de **100 Mds€** pour pallier à la forte récession économique liée à la crise sanitaire (récession > à 10% du PIB) et **faire redémarrer l'économie**.

**30 Mds€** sont dédiés spécifiquement à **l'écologie.**

# Des moyens conséquents pour passer à l'action

**L'ADEME** est désignée comme opérateur d'une enveloppe significative d'environ **2Md€**

**2 lignes directrices fortes pour conduire son action**

**Un déploiement au plus près des territoires**

L'ADEME prend appui sur ces **Directions régionales** pour déployer avec **les acteurs locaux** les dispositifs de soutien

**Une intervention rapide**

Pour concrétiser rapidement les actions **auprès des acteurs économiques privés, publics** ou **de l'économie sociale et solidaire**

# Six leviers d'action possibles à travers l'ADEME

**1. Économie circulaire** (500 M€)

**2. Décarbonation de l'industrie** (1,2 Md€)

**3. Hydrogène** (275 M€)

**4. Réhabilitation des friches industrielles** (40 M€)

**5. Tourisme durable** (50 M€)

**6. TPE-PME** (80 M€)

# 1 Agir pour favoriser l'économie circulaire

## Objectifs

- Développer le tri
- Renforcer la valorisation des déchets recyclables et des biodéchets
- Réduire la dépendance aux combustibles fossiles

## Comment ?

**En soutenant, via des aides financières :**

- La **modernisation des centres de tri** (84 M€)
- L'**investissement** pour la **réduction**, le **réemploi/la réparation** (61 M€)
- La **collecte, le tri et la valorisation des biodéchets** (100 M€)
- La **production d'énergie à partir des combustibles solides de récupération** (déchets non recyclables) (80 M€)
- **L'incorporation de matière plastique recyclée** dans de nouveaux produits (140 M€)

# 2 Agir pour la décarbonation de l'industrie

## Objectifs

- Répondre à l'objectif national et européen de neutralité carbone en 2050
- Réduire les émissions de gaz à effet de serre
- Renforcer la performance des industries françaises

## Comment ?

**En faisant la promotion des aides disponibles :**

- Soutien aux **investissements d'efficacité énergétique** des entreprises industrielles, notamment dans les secteurs les plus émetteurs (cimenterie ou métallurgie), et à **l'adaptation de leurs procédés** (par exemple d'électrification) (500 M€)
- Soutien aux projets visant une **chaleur bas-carbone** dans l'industrie (500 M€)

# 3 Agir pour le développement d'une filière hydrogène

## Objectifs

- Positionner la France à la pointe des technologies de production d'hydrogène renouvelable et bas carbone
- Atteindre la neutralité carbone en **2050**
- Créer de la valeur sur les territoires

## Comment ?

### En soutenant financièrement

- Les **projets portés par les collectivités et les entreprises dans les territoires**, pour favoriser l'émergence de solutions locales d'hydrogène (275 M€)

4

# Agir pour la réhabilitation des friches industrielles

## Objectifs

- Maitriser l'étalement urbain
- Limiter la consommation des espaces naturels, agricoles et forestiers. Protéger les sols de l'artificialisation
- Atteindre la priorité du « Zéro artificialisation nette »

## Comment ?

**En soutenant financièrement**

- **La dépollution des friches industrielles**
- **Les opérations de réhabilitations exemplaires**

# 5 Agir pour un tourisme durable

## Objectifs

- Développer des projets de tourisme durable à fort ancrage territorial
- Renforcer le tourisme durable sur ces 3 axes : environnemental, économique, et sociétal

## Comment ?

**En relayant auprès des porteurs de projet de tourisme durable les soutiens financiers disponibles** :

- Développement ou adaptation **d'activités de restauration durable : « objectif 1 000 restaurants »**
- Accompagnement des **activités d'hébergements touristiques** durables …

# 6 Agir pour accompagner les TPE/PME dans la transition écologique

## Objectifs

- Faire évoluer les stratégies de développement des TPE/PME en cohérence avec la transition écologique

## Comment ?

**En faisant la promotion des aides financières auprès des TPE/PME, des artisans et des commerçants :**

- Soutien aux **entreprises engagées dans la transition écologique** (EETE) sous forme d'aide à l'accompagnement et à l'investissement (45 M€)
- Accompagnement à **l'écoconception des produits et services développés par les PME** (35 M€)

# Quels moyens pour agir ?

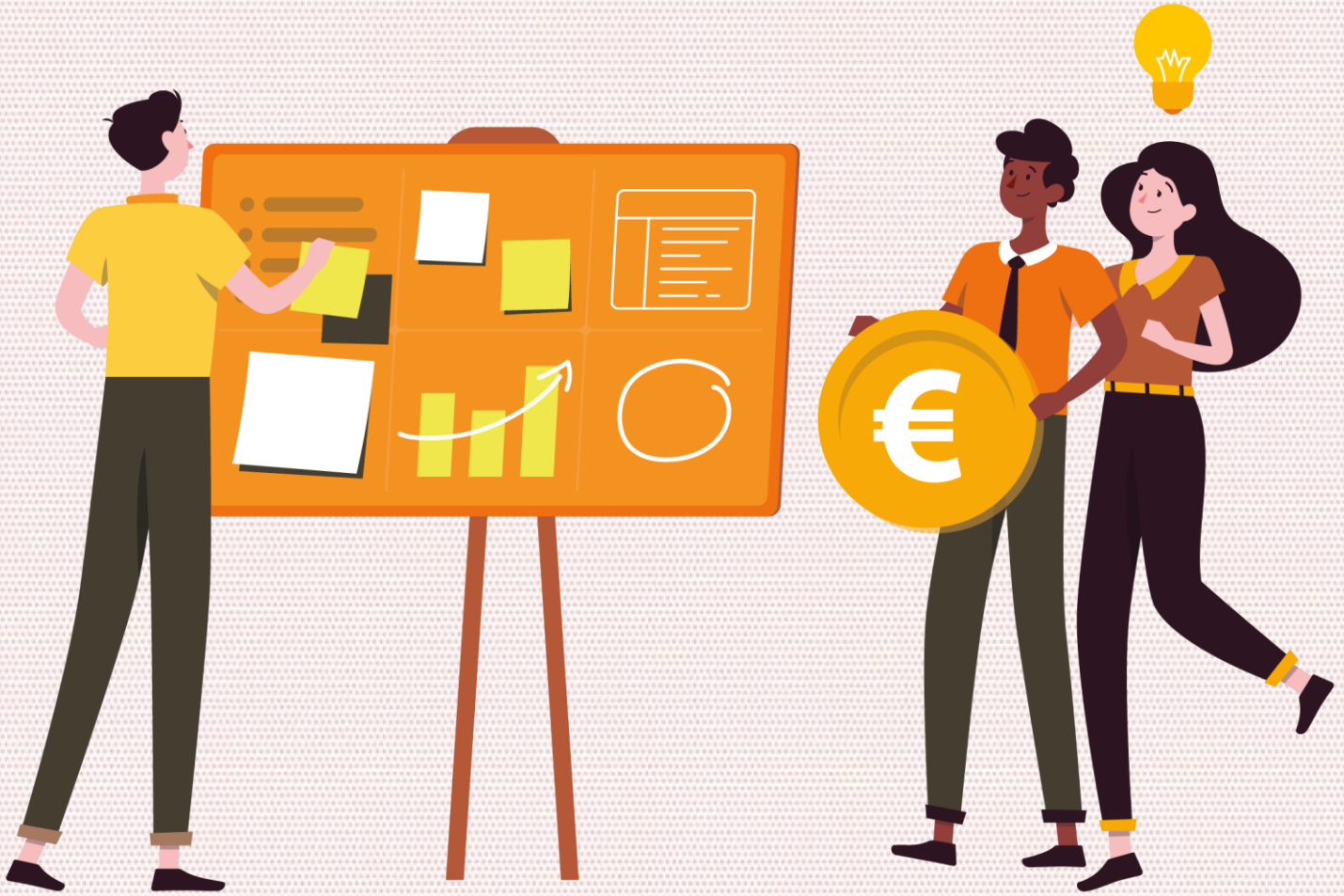

# Bénéficiez des aides de l'ADEME

**Aides directes aux collectivités 2020 - 2022**

1. **Prenez contact avec votre Direction régionale**. Elle vous aidera à vous positionner sur les appels à projet ADEME qui peuvent contribuer à la transition écologique et la relance économique de votre territoire
2. **Candidatez** à l'appel à projet ADEME sur l'axe du plan de relance porteur pour votre territoire
3. **Devenez lauréat et bénéficiez des financements**
4. **Valorisez les retombées** économiques et environnementales

**Consultez la plateforme Agir [@]**

# Bénéficiez des aides de l'ADEME

## Aides aux acteurs économiques 2020 - 2022

1. **Mobilisez les acteurs de votre territoire,** porteurs de projets sur un des axes du plan de relance.
2. **Prenez contact avec votre Direction régionale,** pour vous faire le relais des porteurs de projets et inscrire les actions dans un partenariat local fort.
3. **Les acteurs économiques candidatent,** individuellement ou de façon groupée selon les axes.
4. **Lauréats, ils bénéficient des financements.**
5. **Valorisez conjointement les retombées** économiques et environnementales pour votre territoire

# Consultez la plateforme Agir pour la transition écologique

**C'est quoi ?**

La nouvelle plateforme de conseils et de services de l'ADEME

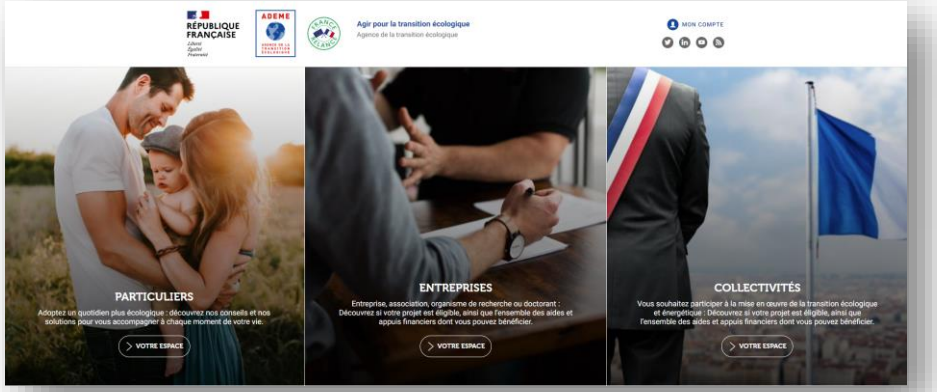


**Objectifs**

Permettre à chacun – citoyen, entreprise, collectivité, association, chercheur - de se mettre en mouvement et de devenir acteur de la transition écologique en lui donnant des clés pour agir dans son quotidien, dans son activité, ou encore sur son territoire.

[@]

# Appuyez-vous sur l'offre ADEME

| OUTILS | ANIMATION | CONSEIL | FINANCEMENT |
|---|---|---|---|
| **Démarche climat air énergie :** Territoires & Climat [ @ ]<br><br>Démarche méthodologique et labellisation : label Cit'Ergie<br><br>**Economie circulaire** Optigede [ @ ]<br><br>Démarche méthodologique et labellisation : label ECi | Les Directions régionales : [ @ ]<br><br>Les réseaux en direction des collectivités<br><br>Animateurs démarche territoriale Energie climat et Economie circulaire<br><br>[ @ ] | Assistance à maitrise d'ouvrage par le biais de bureaux d'étude | Aides à la décision<br><br>Etudes<br><br>Financement de chargés de mission<br><br>Contrats d'objectifs<br><br>Via appels à projet ou gré à gré |

# Vos partenaires financiers

RÉPUBLIQUE FRANÇAISE

*Liberté*
*Égalité*
*Fraternité*

ADEME

AGENCE DE LA TRANSITION ÉCOLOGIQUE

**Direction Régionale Nouvelle-Aquitaine**

Laurent Jarry – laurent.jarry@ademe.fr – 0555 713 855

# L'économie circulaire en Nouvelle-Aquitaine en 2021

## les priorités de la Région et de l'ADEME

**Marie-Christine BOUTHEAU**

**REGION NOUVELLE AQUITAINE**

***Chargé de mission déchets/économie circulaire***

O5 57 57 80 89

# RECYCLAGE ET VALORISATION DES DÉCHETS

## PLAN D'ACTIONS

| | | Relocalisation | Diversification | Changement de modèle | Commercialisation | Compétences & emplois | Maintien d'activités stratégiques | Maturité de l'action | Lien avec autres filières | Ambitions Néo Terra |
|---|---|---|---|---|---|---|---|---|---|---|
| ACTION 1 › | **Soutenir et renforcer la compétitivité de l'industrie naissante du recyclage** | | ✓ | ✓ | ✓ | | ✓ | 21 | | 3 et 7 |
| ACTION 2 › | Améliorer la valeur ajoutée du recyclage en repositionnant les acteurs régionaux sur la chaîne de valeur du recyclage | | ✓ | | ✓ | ✓ | ✓ | 21 | | 3 et 7 |
| ACTION 3 › | Moderniser les activités de tri avec l'automatisation, la robotisation et l'innovation process et procédés | | ✓ | ✓ | | ✓ | ✓ | 21 | | 7 |
| ACTION 4 › | **La Nouvelle-Aquitaine, une région tendant vers le « zéro plastique »** | ✓ | ✓ | ✓ | | ✓ | | MT | | 3 et 7 |
| ACTION 5 › | **Favoriser la structuration d'une filière de valorisation régionale sur le textile** | ✓ | ✓ | ✓ | ✓ | ✓ | ✓ | 21 | | 3 et 7 |

# L'économie circulaire en Nouvelle-Aquitaine en 2021

## les priorités de la Région et de l'ADEME

**Sophie TERRIEUX**

**DREAL NOUVELLE AQUITAINE**

05 55 12 93 18

# Différents modes d'intervention financiers de la DREAL auprès des porteurs de projet

- Appel à projet ponctuels. Ex : AAP ESS-économie circulaire pour répondre à la loi AGEC

- Aides techniques et financières au fil de l'eau en fonction des projets (étude de faisabilité, animation, communication)

**Plan de relance** :

- Suivi des projets pouvant bénéficier du plan sur la TEE, mise en relation avec les partenaires?
- Services internes de laDREAL et la plate-forme numérique des aides ADDNA (Aide pour le Développement Durable en Nouvelle-Aquitaine) synthétisant l'ensemble des aides régionales.

# MERCI POUR VOTRE ATTENTION !

Recita
RÉSEAU D'ÉCONOMIE CIRCULAIRE ET D'INNOVATION DE NOUVELLE-AQUITAINE

*Une initiative des territoires*

*Conduite par*

*En partenariat avec*

# Ecrivons ensemble l'économie circulaire en Nouvelle-Aquitaine

**Maxime Chagnaud**
m.chagnaud@soltena.fr / 06 63 53 79 67

**David Frugier**
dfrugier@pole-environnement.com / 06 49 52 96 86

**Florian WEBER**
f.weber@soltena.fr / 05 49 44 96 44

**Alexandre Dain**
a.dain@soltena.fr / 05 49 44 09 99

**Denis Cocconcelli**
denis.cocconcelli@ciridd.org / 06 78 99 42 59

**www.recita.org**

**@ReseauRECITA**

**RECITA**

Recita
RÉSEAU D'ÉCONOMIE CIRCULAIRE ET D'INNOVATION DE NOUVELLE-AQUITAINE

*Une initiative des territoires*

*Conduite par*

*En partenariat avec*