Aatise

Eco Fashion Activist

*Ne fabriquer
que ce qui est nécessaire,
dans le respect de tous.
C'est ça notre style !*

Manifesto

Aatise, c'est une **marque de prêt-à-porter éthique** qui bouleverse les codes du shopping traditionnel en invitant les femmes à « ***co-fabriquer*** » leurs vêtements.

Grâce au concept de mode participative - ***#crowdfashion*** - nous lançons le mouvement de l'**Eco Fashion Activism** et prouvons que l'on peut s'engager pour une mode responsable tout en ayant du style !

Révolutionner la mode en luttant contre :

Le gaspillage vestimentaire
Avec des pièces qui s'usent en moyenne au bout de 5 lavages.

La dilapidation des ressources naturelles
En fabriquant des vêtements sans savoir s'ils se vendront.

Une mode uniforme et polluante
Produire des collections qui se ressemblent au détriment de la planète.

Notre objectif

Proposer une mode différente, par:

L'éco-conception

L'utilisation des fibres naturelles, biodégradables et pour certaines compostables.

Le « zéro déchet»

Ne produire que les vêtements précommandés et réellement désirés, sans stock, ni surplus.

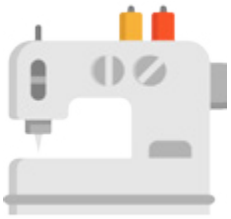

Les Séries Limitées

Exprimer son originalité en échappant à l'uniformisation des styles.

Le Made in France

En valorisant le savoir-faire local, et les bonnes conditions de travail.

Turban Recyclé 30 €
Chutes de tissus Relais Aquitaine

Mode Participative, ça veut dire quoi ?

La mode participative c'est celle que l'on imagine et que l'on décide de **fabriquer ensemble** !

Par la Co-fabrication
Laisser les clientes voter pour qu'un vêtement soit lancé en fabrication sur notre site internet.

Par la Co-conception
Laisser notre communauté voter pour la coupe, l'imprimé ou la couleur du prochain modèle sur notre groupe Facebook « Team Aatise ».

Par la Co-création
Proposer aux créateurs de tous horizons qui partagent nos valeurs de soumettre leur création sur notre site.

La collection Ulule

Cette collection Aatise, c'est avant tout un mélange d'influences rétro et de coupes modernes.

Des basiques qui séduisent par leur style intemporel aux imprimés pas si sages et dont les matières allient éthique et durabilité.

Ils n'existent peut-être pas encore, mais ils sauront (A)atiser votre désir !

Chemisier Zyrase *119 €*
Chemisier Zaryse *109 €*
Prix Ulule
100% viscose - Made in France

Tshirts en lin 100% compostables

Made In France

Légers, doux au toucher, agréables à porter, les tshirts en fibres naturelles Aatise sont montés au fil de coton, ils ne contiennent aucune matière synthétique, ce qui fait d'eux des vêtements **compostables**.

En fin de vie, il vous suffira de les découper en petits morceaux avant de le placer dans votre propre compost ou dans celui de votre commune.

Et ensuite ? Détendez-vous, Mère Nature s'occupe de tout !

Tshirt Zazan *69€*

100% Lin - Dentelle de coton

Top col V, orné d'une dentelle de coton:
le détail mode compostable.
Tissé, teint et monté dans un Atelier
Entreprise Patrimoine Vivant à côté de Pau.

L'éco conception selon Aatise !

Robes et chemises

Made in France

Exclusivement conçues en soie ou en viscose, toutes les robes et les chemises Aatise sont imaginées dans le respect de la planète.

La problématique du traitement du déchet textile étant au coeur de nos préoccupations, tous nos tissus sont issus de fibres naturelles biodégradables et prennent en compte toutes les étapes de leur cycle de vie.

Mais parce que durabilité ne signifie pas morosité, nous nous attachons à proposer des tissus qui célèbrent une mode vivante, colorée et dynamique. Quel imprimé sera votre favori ? C'est à vous de choisir !

Robe à pinces Zydie *169 €*
Prix Ulule
100% viscose - Made in France

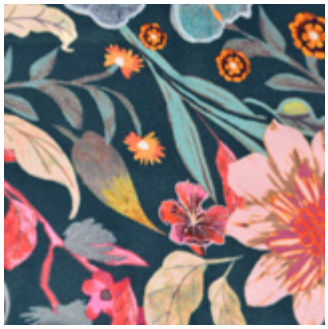

Chemise Zita *239 €*
Prix Ulule
100% soie - Made in France

Robe porte-feuille Ziska *149 €*
Prix Ulule
100% viscose - Made in France

Chemisier Zaryse *109 €*
Prix Ulule
100% viscose - Made in France

Robe à pinces Zydie *169 €*
Prix Ulule
100% viscose - Made in France

Robe droite Zolira *119 €*
Robe droite Zilora *109 €*
Prix Ulule
100% viscose - Made in France

Les tops

Made in

Pull Zharlie *99€ (Prix Ulule)*
100% Laine Merinos d'Arles
Recyclable

Car oui, quand vous n'en voudrez plus, il vous suffira de nous le renvoyer, et nous lui donnerons une nouvelle vie.... de pull !

Chez Aatise nous recyclons les chutes de nos propres pulls pour en fabriquer d'autres.

Pull Zoelie
100% l
Déta

Ce pull est unic
intégral, c'est à d
Pas de c
pas

De la magie ? N
tricoter u

en Laine

France

129€ (Prix Ulule)
Laine Merinos
ils dentelés

que car il est monté en
dire en une seule pièce !
chute de maille,
de déchets.

on, juste une machine à
un peu spéciale...

Veste Zinna *299€ (Prix Ulule)*
100% Laine bouillie
Sans doublure

Veste made in Pyrénées zéro déchet
au style boyfriend et
très années 80 !

Avec ses bords francs, Zinna est la veste
haut de gamme éthique et durable
par excellence.

Et d'autres surprises !

Des contreparties éthiques et uniques, recyclées par nos soins.
Le cadeau de Noël idéal !

Chaque bandeau et chaque tote bag a été réalisé à partir de textiles collectés auprès du **Relais Aquitaine**, le tout agrémenté d'un peu d'imagination et du talent de l'illustratrice *Chloé Légeaud*.

#PassionUpcycling

Bandeau *20€*

Cette bande de tissu facile à nouer, souvent waxé, fera poper votre look tout entier.
Recyclé rien que pour vous !

Turban *30€*

Un brin élastique et déjà bien attaché, on aime son style à la Simone de Beauvoir.
On ne va pas vous mentir, on est un peu Team Girl Power par ici !

Tote bags draps en lin recyclés 35 €
Illustrations Aatise Chloé Légeaud

Quel fonctionnement su
aatise.com
après la campagne ?

Création d'u
Nous mettons en
d'une pièce éco
fabuleuse su

Le v
Vous vote
conception
engagé sur « J

L'objectif est atteint
Nous lançons la production dans nos Ateliers, en France.
La co-fabriquante est informée à chaque étape de la fabrication de son vêtement.

Livraison
8 à 10 semaines plus tard, vous recevez dans votre boîte aux lettres, votre vêtement, fabriqué rien que pour vous !

ur

Comme sur toute plateforme de crowdfunding classique, le principe est celui du tout ou rien. Si nous n'atteignons pas notre objectif minimum de production, nous ne lançons pas le produit en fabrication.

ne campagne
ligne le prototype
o-responsable et
ur aatise.com

vote
ez pour sa
n par un clic
e co-fabrique »

L'objectif n'est pas atteint
Nous considérons que la production de ce vêtement n'est pas nécessaire et ne lançons pas sa fabrication !

Remboursement
Vous êtes remboursée intégralement et pourrez participer à une prochaine campagne !

Chemise Zita *239 €*
Prix Ulule
100% soie - Made in France

Avantages de la crowdfashion

Des tailles allant du XXS au 3XL
sans minimum, ni limite.

Des prix justes, sans intermédiaire
de l'Atelier jusqu'à votre maison !

Des pièces de qualité, qui durent
et qu'on peut aimer longtemps.

Des achats qui ont du sens
et qu'on attend avec impatience.

Aatise? Qu'est ce que cela signifie ?

En vieux français, Aatise signifie « **le défi** ».

Celui que nous lançons aux femmes de redéfinir les tendances Mode en choisissant de fabriquer ensemble des **vêtements beaux et durables.**
Mais pas seulement. Aatise est aussi une invitation à **apprécier l'attente** de sa commande au travers d'une expérience client riche et unique.
Savourer l'attente, en suscitant l'envie.

En un mot, «(a)atiser» le désir.

Relations Publiques
Julia Schena
julia.schena@aatise.com
06 49 82 10 68
aatise.com